

# Etude de l'intérêt environnemental du patrimoine foncier de Cofiroute (« parcelles vertes »)

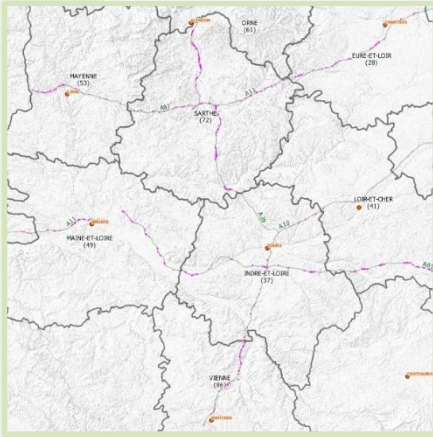

## Maître d'ouvrage



## Localisation

Réseau Cofiroute

## Date

2015-2017

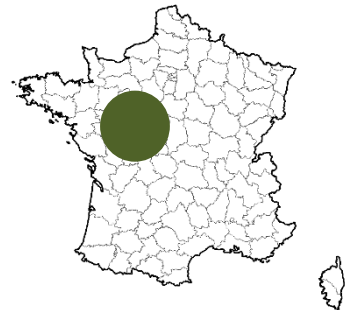

## Projet

Objectifs :

Evaluer les potentialités écologiques du patrimoine foncier hors du Domaine Public Autoroutier Concédé (DPAC) de Cofiroute, dans le but de ne conserver que celles présentant un intérêt et les valoriser

## Missions réalisées

Développer une méthodologie afin de sélectionner, à l'aide de l'outil SIG et de la photo-interprétation, les parcelles les plus intéressantes d'un point de vue écologique :

- Création d'une base de données
- Calculs et requêtes cartographiques
- Mise en place d'un atlas
- Synthèse dans un tableur Excel et réalisation de statistiques

Sur les parcelles à plus fort potentiel, réalisation d'une campagne de terrain avec une expertise écologique pour hiérarchiser les secteurs de meilleure qualité environnementale



Entité n° 20	Commune : NOUAN-LE-FUZELIER	
Autoroute : A71	Surface : 7935 m <sup>2</sup>	

N° entité : 20	Date visite : 04/07/2017	Commune : NOUAN-LE-FUZELIER	Nom autoroute : A71										
Liste faune observée (non exhaustif) : Genouille agile, Grenouille commune, Fauvette à tête noire, Mésange bleue, Troglodyte nain, Pouillot véloce, Fauvette des jardins, Anas empereur, Crocotramis erythraea, Caloplyx scintillant, agriion													
Zonation écologique patrimoniale : Zone Spéciale de Conservation "Sologne" (FR2402001)													
Etat de conservation de l'entité													
<table border="1"> <tr> <td>Rien</td> <td>Moyen</td> <td>Mauvais / dégradé</td> </tr> <tr> <td><input checked="" type="checkbox"/></td> <td><input type="checkbox"/></td> <td><input type="checkbox"/></td> </tr> </table>				Rien	Moyen	Mauvais / dégradé	<input checked="" type="checkbox"/>	<input type="checkbox"/>	<input type="checkbox"/>				
Rien	Moyen	Mauvais / dégradé											
<input checked="" type="checkbox"/>	<input type="checkbox"/>	<input type="checkbox"/>											
Intérêt écologique global													
<table border="1"> <tr> <td>1 - Nul</td> <td>2 - Faible</td> <td>3 - Moyen</td> <td>4 - Bon</td> <td>5 - Excellent</td> </tr> <tr> <td><input type="checkbox"/></td> <td><input type="checkbox"/></td> <td><input type="checkbox"/></td> <td><input type="checkbox"/></td> <td><input checked="" type="checkbox"/></td> </tr> </table>				1 - Nul	2 - Faible	3 - Moyen	4 - Bon	5 - Excellent	<input type="checkbox"/>	<input type="checkbox"/>	<input type="checkbox"/>	<input type="checkbox"/>	<input checked="" type="checkbox"/>
1 - Nul	2 - Faible	3 - Moyen	4 - Bon	5 - Excellent									
<input type="checkbox"/>	<input type="checkbox"/>	<input type="checkbox"/>	<input type="checkbox"/>	<input checked="" type="checkbox"/>									
Justification : Deux habitats d'intérêt communautaire dont le boisement marécageux ciblé par le site Natura 2000 "Sologne". Potentiel faunistique fort.													

N° entité : 20	Date visite : 04/07/2017	Commune : NOUAN-LE-FUZELIER	Nom autoroute : A71
----------------	--------------------------	-----------------------------	---------------------

PLANCHE PHOTOGRAFIQUE



## Complexités de l'opération

Nombreuses parcelles à traiter sur un grand territoire. Travail sur la façon de restituer de manière claire et fluide les informations obtenues.